

# INSPEÇÃO TERMOGRÁFICA

O.S.:

Data: 15/05/07

TAG:

Área: Sala de Painéis do CCM 1

Painel: QC-I

Equipamento: Gaveta TE-05

Componente: Contator Principal

Descrição: Mau contato na conexão do cabo com o terminal de entrada da fase S.

Foto

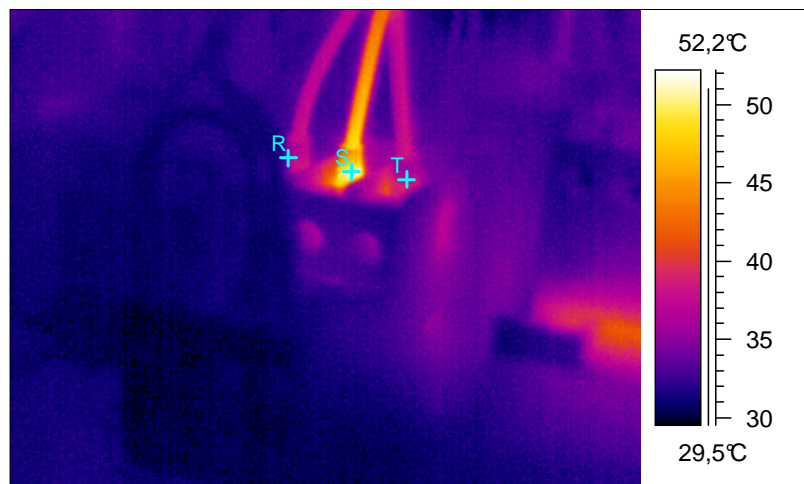

Termograma

**Dados de Campo:**

Temperatura Ambiente: 23 °C  
 Máx. Temp. Admissível: 90 °C  
 Carga: 90 %  
 Emissividade: 0,80  
 Velocidade do Vento: 1 m/s

**Resultados:**

	Fase R	Fase S	Fase T	
Temperatura Medida:	36	51	38	°C
Temperatura Corrigida:	39,91	58,36	42,37	°C
Corrente Medida:	-	-	-	A

**Classificação:** Observação**Diagnóstico:** Suspeita de Falha**Recomendações:**

Substituir terminal.

**Observações:**